

JAのカードローン



JAバンク福岡が自信をもってお勧めする、安心して頼りがいのあるカードローンです。

○商品概要

| | 福岡県農業信用基金協会保証型 | 三菱UFJニコス保証型 |
|-----------|---|--|
| お使いみち | ○ご自由です。(生活に必要な一切の資金) | |
| ご契約金額 | ○300万円以内(10万円単位) | ○500万円以内(10万円単位) |
| ご利用いただける方 | <ul style="list-style-type: none"> ○当JAの組合員の方。(ご契約時までに組合員にご加入いただける方。) ○ご契約時の年齢が満20歳以上満65歳未満の方。 ○原則として、前年度税込年収が200万円以上ある方。 ○福岡県農業信用基金協会の保証が受けられる方。 | <ul style="list-style-type: none"> ○地区内に在住または在勤の方。 ○ご契約時の年齢が満20歳以上満70歳未満の方。 ○継続して安定した収入のある方。 ○三菱UFJニコス(株)の保証が受けられる方。 |
| ご契約期間 | ○ご契約から1年(以降1年ごとに自動更新します) | |
| お借入金利 | ○年8.0%(金融情勢等の変化により変動する場合があります) | |
| 保証料 | <ul style="list-style-type: none"> ○福岡県農業信用基金協会への保証料が別途かかります。 ○保証料率…年2.0% | <ul style="list-style-type: none"> ○三菱UFJニコス(株)への保証料が別途かかります。 ○保証料率…年2.3%、4.7%のいずれか |
| ご返済方法 | <ul style="list-style-type: none"> ○約定返済…毎月8日(休日の場合は翌営業日)を約定返済日とし、返済用貯金口座からの自動引落によりご返済いただけます。 ○任意返済…約定返済のほか、当JA窓口またはJAのATMにて随時ご返済(ご入金)いただくことも可能です。 | |
| その他 | <ul style="list-style-type: none"> ○お申込みに際しては、当JAおよび保証機関において所定の審査をさせていただきます。審査の結果によっては、ご希望に沿いかねる場合もございますので、あらかじめご了承ください。 | |

○特長

- 1** いつでも・何回でもご利用いただけます。

ご契約金額の範囲内なら、いつでも何回でも繰り返しご利用いただけます。
- 2** 他の金融機関のATMでもご利用いただけます。

全国のJAのATMはもちろん、他の提携金融機関(福岡銀行、セブン銀行等)のATMでも借り入れることができます。

※利用手数料、時間外手数料等がかかることがあります。
- 3** 入金するだけでご返済いただけます。

自分の口座にご返済額を入金しておくだけで、返済日に自動引落により返済されますので面倒がありません。



LINE QRコード
お友達登録は
こちらから

ローンのことなら!

JAのインターネットローン

JAとお取り引きのない方でもお気軽にご相談ください。

○店頭に商品概要説明書をご用意しています。○詳しくはJA窓口までおたずねください。

カードローンのことなら
**JAバンクで
よかろうもん!**

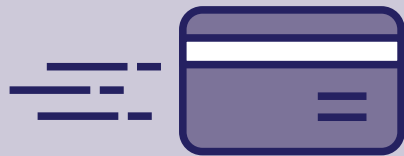

JAのカードローン

| ○商品概要 | 福岡県農業信用基金協会保証型 | 三菱UFJニコス保証型 | | | | |
|-----------------|--|--|-----------------|------|-------------|-----|
| お使いみち | ◎ご自由です。(生活に必要な一切の資金) | | | | | |
| ご契約金額 | ◎300万円以内 (10万円単位) | ◎500万円以内 (10万円単位) | | | | |
| ご利用いただける方 | ◎当JAの組合員の方。(ご契約時までには組合員にご加入いただける方。) ◎ご契約時の年齢が満20歳以上満65歳未満の方。 ◎原則として、前年度税込年収が200万円以上ある方。 ◎福岡県農業信用基金協会の保証が受けられる方。 | ◎地区内に在住または在勤の方。 ◎ご契約時の年齢が満20歳以上満70歳未満の方。 ◎継続して安定した収入のある方。 ◎三菱UFJニコス(株)の保証が受けられる方。 | | | | |
| | ◎JA (他JAを含む。) との間でカードローン取引を行っていない方。 ◎その他当JAが定める条件を満たしている方。 | | | | | |
| ご契約期間 | ◎ご契約から1年 (以降1年ごとに自動更新します) | | | | | |
| お借入金利 | ◎年8.0% (金融情勢等の変化により変動する場合があります) | | | | | |
| 保証料 | ◎福岡県農業信用基金協会への保証料が別途かかります。 ◎保証料率…年2.0% | ◎三菱UFJニコス(株) への保証料が別途かかります。 ◎保証料率…年2.3%、4.7%のいずれか | | | | |
| ご返済方法 | ◎約定返済…毎月8日 (休日の場合は翌営業日) を約定返済日とし、返済用貯金口座からの自動引落によりご返済いただけます。 ◎任意返済…約定返済のほか、当JA窓口またはJAのATMにて随時ご返済 (ご入金) いただくことも可能です。 | <table border="1"> <thead> <tr> <th>前月約定返済日現在のお借入残高</th> <th>ご返済額</th> </tr> </thead> <tbody> <tr> <td>1万円以上50万円以下</td> <td>1万円</td> </tr> </tbody> </table> ※お借入残高により、ご返済額は変動します。 | 前月約定返済日現在のお借入残高 | ご返済額 | 1万円以上50万円以下 | 1万円 |
| 前月約定返済日現在のお借入残高 | ご返済額 | | | | | |
| 1万円以上50万円以下 | 1万円 | | | | | |
| その他 | ◎お申込みの際は、当JAおよび保証機関において所定の審査をさせていただきます。審査の結果によっては、ご希望に沿いかねる場合もございますので、あらかじめご了承ください。 | | | | | |

詳しくはJA窓口までおたずねください。

- 築城支店 TEL.0930-52-0004
- 豊前支店 TEL.0979-82-8716
- 行橋中央支店 TEL.0930-23-2132
- 苅田支店 TEL.093-436-1031
- 犀川支店 TEL.0930-42-0007
- 本店 TEL.0979-82-5557

- 椎田支店 TEL.0930-56-0123
- 築東支店 TEL.0979-72-2010
- 行橋南支店 TEL.0930-22-1002
- 豊津支店 TEL.0930-33-2311
- 勝山支店 TEL.0930-32-2611